

Wet verplichte ggz

De nieuwe Wet verplichte geestelijke gezondheidszorg (Wvvggz) maakt het mogelijk om verplichte zorg niet alleen in de kliniek, maar ook poliklinisch of bij iemand thuis te geven.

Verplichte zorg is zorg waartegen iemand met een psychische stoornis zich verzet en waarvoor het noodzakelijk is om (dreigend) ernstig nadeel af te wenden dat door die stoornis wordt veroorzaakt.

Binnen deze nieuwe wet bestaan twee procedures om de verplichte zorg te geven, namelijk de crisismaatregel en de zorgmachtiging.

CRISISMAATREGEL

In een crisissituatie kan bij onmiddellijk dreigend nadeel een crisismaatregel worden afgegeven door de burgemeester.

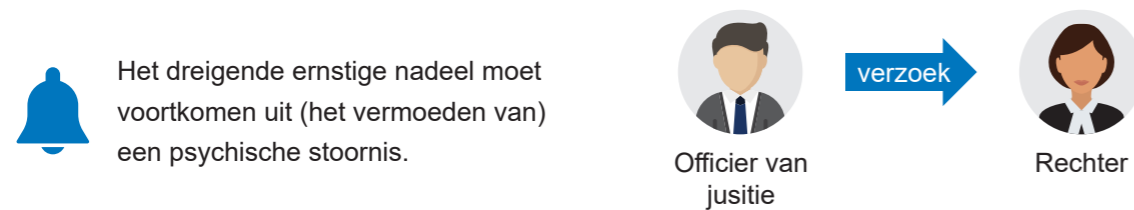

ZORGMACHTIGING

Als er niet direct een crisissituatie is kan op verzoek van de Officier van Justitie, door de rechter een machtiging afgegeven worden, waarna de ggz instelling verplichte zorg mag verstrekken. Dit noemen we de zorgmachtiging.

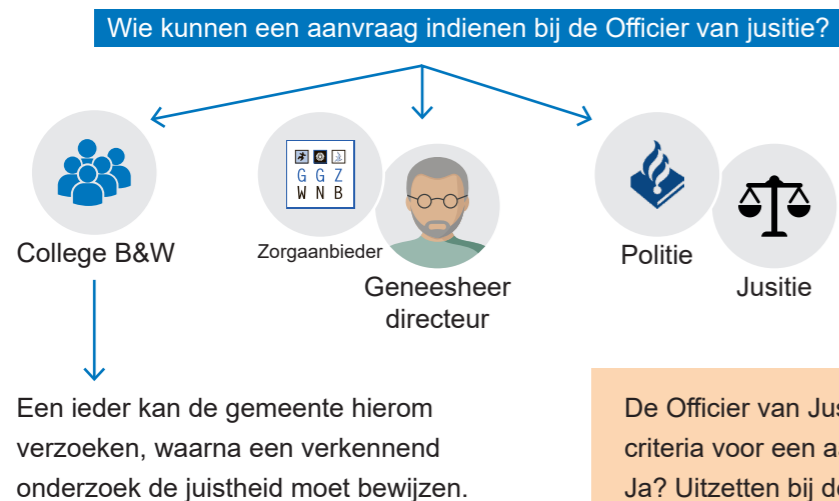

VOORBEREIDEN ZORGMACHTIGING

Taken

- Geneesheer-directeur informeert betrokkenen en onderzoekt de aanvraag.
- Betrokkene mag zelf een plan van aanpak opstellen.
- Onafhankelijke psychiater schrijft medische verklaring.
- Zorgverantwoordelijke stelt een zorgplan en zorgkaart op.

Betrokkene kan zich laten bijstaan door de patiëntvertrouwenspersoon, de advocaat en familie/naasten. Indien aan de orde door vertegenwoordiger.

Proces

- De Geneesheer-directeur beoordeelt aan de hand van de medische verklaring of het eigen plan van aanpak verplichte zorg kan voorkomen.
- Als dit niet voorkomen kan worden, beoordeelt de Geneesheer-directeur of de zorgkaart, het zorgplan en de medische verklaring aan de eisen voldoen.
- De Geneesheer-directeur verstuurt de documenten en onderbouwing naar de Officier van Justitie.
- De Officier van Justitie beoordeelt het verzoek tot Zorgmachtiging en de documenten.
- De rechter neemt een beslissing over het doorgestuurde verzoek.

UITVOERING CRISISMAATREGEL/ZORGMACHTIGING

Als de zorgverantwoordelijke geen andere weg ziet, wordt verplichte zorg aangezegd aan betrokkene. De geneesheer-directeur informeert de betrokkene over het klachtrecht.

Noodsituatie? Verplichte zorg wordt meteen gestart.

Zodra mogelijk afschaling verplichte naar vrijwillige zorg.

Als er geen grond meer is voor verplichte zorg, kan deze worden beëindigd.

WAT IS WAT?

Zorgplan: inhoudelijke beschrijving van de gewenste zorg.

Zorgkaart: een overzicht van de wensen en voorkeuren van de betrokkene ten aanzien van de (verplichte) zorg

Plan van aanpak: eigen plan van aanpak van de betrokkene waarmee mogelijk verplichte zorg voorkomen kan worden.

Zorgverantwoordelijke: degene die de regie heeft op geboden zorg. Binnen GGZ WNB is dit uw regiebeheerder zoals een psychiater, gz-psycholoog of verpleegkundig specialist.